キョクヨー

株式会社 極　洋
https://www.kyokuyo.co.jp/


| | | |
|---|---|---|
| 食品事業本部<br>業務食品部 | 〒107-0052<br>東京都港区赤坂3-3-5（住友生命山王ビル4F） | TEL(03)5545-0716 |
| 札幌支社 | 〒060-0012<br>北海道札幌市中央区北12条西20-1-26（第2丸果ビル4F） | TEL(011)612-8373 |
| 仙台支社 | 〒980-0811<br>宮城県仙台市青葉区一番町2-10-17（仙台一番町ビル2F） | TEL(022)227-1073 |
| 青森営業所 | 〒030-0801<br>青森県青森市新町1-9-9（ホテルサンルート青森東館2F） | TEL(017)777-9515 |
| 東京支社 | 〒107-0052<br>東京都港区赤坂3-3-3（住友生命赤坂ビル5F） | TEL(03)4330-7707 |
| 名古屋支社 | 〒461-0005<br>愛知県名古屋市東区東桜1-4-3（大信ビル5F） | TEL(052)955-8248 |
| 金沢営業所 | 〒920-0345<br>石川県金沢市藤江北2-374 | TEL(076)266-1480 |
| 大阪支社 | 〒530-0057<br>大阪府大阪市北区曽根崎2-16-19（メッセージ梅田ビル5F） | TEL(06)6315-1274 |
| 広島支社 | 〒730-0051<br>広島県広島市中区大手町2-7-10（広島三井ビルディング2F） | TEL(082)246-9765 |
| 岡山営業所 | 〒700-0975<br>岡山県岡山市北区今1-6-15（今村第一合同ビル2F） | TEL(086)245-2023 |
| 福岡支社 | 〒810-0073<br>福岡県福岡市中央区舞鶴3-2-1（ヤマウビル3F） | TEL(092)781-1194 |
| 鹿児島営業所 | 〒892-0825<br>鹿児島県鹿児島市大黒町4-11（日宝いづろビル901号） | TEL(099)227-1491 |
| 極洋商事（株） | 〒107-0052<br>東京都港区赤坂3-3-3（住友生命赤坂ビル4F） | TEL(03)6234-4403 |


キョクヨーは、皆様の健やかな生活を守るため、身近なことから環境に配慮しています。

●このカタログは、FSC®認証紙を使用しています。
●大気汚染の原因となる揮発性有機化合物発生の抑止と紙リサイクル性に優れた「植物油インク」を使用しています。
●2025AW
※本カタログに記載された、仕様、規格、デザインなどは予告なしに変更することがありますのでご了承ください。
※写真は全てイメージです。




（一社）日本冷凍食品協会
www.reishokukyo.or.jp

いつもとなりに
おいしいキョクヨー

この他にも各種業務用商品がございます
**極洋 業務用カタログサイト**
https://www.kyokuyo.co.jp/pro/catalog/index.html

キョクヨー

Autumn 2025

新商品・リニューアル商品のご案内

# KYOKUYO CATALOG

## 魚日和の食卓、はじめませんか。

いつもとなりに
おいしい
キョクヨー

Topics

**サクッと時短、プリフライの味わい。**

- こだわりのフライ品
- オーシャンキングシリーズ
- だんどり上手シリーズ

# ふっくら衣の万能フリッター

プリフライ商品

| 商品番号 | 油であげる |
|---|---|
| 644791 | 170~180℃ 約4分間 |

## 白身魚フリッター

| 規格・荷姿 | 1kg×6袋×2合 |
|---|---|
| JAN | 4972195644795 |
| GTIN-14 | 14972195644792 |



極洋食品(株) 塩釜工場 製造

多くのメニューで活躍！

# さっくり衣のスケソウダラ天ぷら

プリフライ商品

| 商品番号 | 油であげる |
|---|---|
| 644281 | 170~180℃ 3分間 |

## 白身天ぷら

| 規格・荷姿 | 1kg×6袋×2合 |
|---|---|
| JAN | 4972195644283 |
| GTIN-14 | 14972195644280 |
| カートンサイズ | 381×281×229mm |



極洋食品(株) 塩釜工場 製造

簡単便利で時短調理！



# 衣サクッとジューシー！かにかま天ぷら

プリフライ商品

| 商品番号 | 油であげる |
|---|---|
| 757731 | 約175℃ 約4分30秒 |

## ごろっとかにかま天ぷら（プリフライ）

| 規格・荷姿 | 1kg×6袋×2合 |
|---|---|
| JAN | 4972195757730 |
| GTIN-14 | 14972195757737 |



極洋食品(株) 塩釜工場 製造




販促シールをご用意しております！

お弁当にも使える！

「プリフライ」とは？

食品を完全に火を通さずに軽く揚げ、表面をカリッとさせておくことで、後の調理時に衣サクサク、中はジューシーに仕上げる調理法です。

# ボリューム満点！かにかまフライ

| 商品番号 | 油であげる |
|---|---|
| 757741 | 約175℃ 約5分 |

## ごろっとかにかまフライ

| 規格・荷姿 | 330g(10個)×8袋×4合 |
|---|---|
| JAN | 4972195757747 |
| GTIN-14 | 14972195757744 |



極洋食品(株) 塩釜工場 製造

肉厚ジューシー！




販促シールをご用意しております！

# 岩下の新生姜®がアクセント!



脂のりの良い本鮪使用!



商品番号 757691　油であげる 175℃ 約3分30秒

## 本鮪のメンチカツ 岩下の新生姜入り

| | |
|---|---|
| 規格・荷姿 | 450g(15個)×8袋×3合 |
| JAN | 4972195757693 |
| GTIN-14 | 14972195757690 |



極洋食品(株) 塩釜工場製造

販促シールをご用意しております!






リニューアル

## 旨み広がる サーモン×ダイスマヨ

ダイスマヨ増量!

販促シールをご用意しております!




商品番号 757121　油であげる 175℃ 約3分半

## 三陸産サーモンマヨフライR

| | |
|---|---|
| 規格・荷姿 | 450g(15個)×8袋×3合 |
| JAN | 4972195757129 |
| GTIN-14 | 14972195757126 |



極洋食品(株) 塩釜工場製造

リニューアル

## お子様も喜ぶ 人気の味

定番のおいしさ!



商品番号 757131　油であげる 175℃ 約3分半

## ツナマヨフライR

| | |
|---|---|
| 規格・荷姿 | 450g(15個)×8袋×3合 |
| JAN | 4972195757136 |
| GTIN-14 | 14972195757133 |



極洋食品(株) 塩釜工場製造

販促シールをご用意しております!




## 真鯛の旨みがぎっしり!

好評発売中



愛媛県産真鯛、瀬戸内産レモン果皮使用

販促シールをご用意しております!




商品番号 757021　油であげる 約175℃ 約3分半

## レモン香る 愛媛県産真鯛のカツ

| | |
|---|---|
| 規格・荷姿 | 450g(15個)×8袋×3合 |
| JAN | 4972195757020 |
| GTIN-14 | 14972195757027 |



極洋食品(株) 塩釜工場製造

# 宮城県蔵王産ミルクを使用した
# ホワイトソースを
# 食感の軽い衣で包みました。

クリーミーなホワイトソースと
マカロニを
合わせました！



衣サクサク
中はクリーミー！



商品番号 757951　油であげる　約175℃ 約6分

## 宮城蔵王ミルクの
## グラタンコロッケ70

| 規格・荷姿 | 700g（10個）×8袋×2合 |
|---|---|
| JAN | 4972195757952 |
| GTIN-14 | 14972195757959 |

極洋食品（株）塩釜工場 製造





瀬戸内産レモン果汁を使用した
さっぱりマヨソース




※内添はしておりません。

商品番号 644561　油であげる　170～180℃ 3分～4分 10分以上放熱後にソースを絡める

## 海老マヨソース
## セットR

| 規格・荷姿 | 1.35kg×3セット×2合 |
|---|---|
| JAN | 4972195644566 |
| GTIN-14 | 14972195644563 |
| カートンサイズ | 381×311×151mm |



極洋食品（株）塩釜工場 製造

サクッと食感
じゅわっと旨み




商品番号 757761　自然解凍　油であげる　電子レンジ　オーブントースター

## うま塩えびナゲット
## 完全油ちょうR

| 規格・荷姿 | 500g×8袋×2合 |
|---|---|
| JAN | 4972195757761 |
| GTIN-14 | 14972195757768 |
| カートンサイズ | 396×246×184mm |



極洋食品（株）塩釜工場 製造

カリッと香ばしい
ふっくらジューシー



温めると
更に美味しい！

商品番号 644441　自然解凍　電子レンジ

## 国産さば唐揚
## 完全油ちょうR

| 規格・荷姿 | 500g×8袋×2合 |
|---|---|
| JAN | 4972195644443 |
| GTIN-14 | 14972195644440 |



極洋食品（株）塩釜工場 製造

しっとりマリンファイバーの匠が

# 新登場

解凍してそのまま
お召し上がり
いただけます！


手巻き寿司

アレンジメニューも
いろいろできる！


天津飯

商品番号 757411　自然解凍

## オーシャンキング
## しっとりマリンファイバーの匠



| 規格・荷姿 | 500g×12袋×2合 | JAN | 4972195757419 | GTIN-14 | 14972195757416 |
|---|---|---|---|---|---|





サンドイッチや
おにぎり・お弁当
などに

保存性を向上
させました！

商品番号 758091　自然解凍

## オーシャンキング
## 彩りほぐし（PH）



| 規格・荷姿 | 500g×12袋×2合 |
|---|---|
| JAN | 4972195758096 |
| GTIN-14 | 14972195758093 |



花咲タイプに
ハーフサイズが
仲間入り！

そのままでも、
天ぷら・
ちらし寿司にも！

商品番号 757971　自然解凍

## オーシャンキング
## 花咲タイプ
## ハーフVALUE



| 規格・荷姿 | 1kg×6袋×2合 |
|---|---|
| JAN | 4972195757976 |
| GTIN-14 | 14972195757973 |

だんどりよくラクラク調理

# だんどり上手シリーズ












## 天然ミナミマグロ大トロ切身（骨なし・皮なし）

**60g** 商品番号 942461

| 規格・荷姿 | (60g×5枚)×16袋×2合 |
|---|---|
| JAN | 4972195942464 |
| GTIN-14 | 14972195942461 |

**80g** 商品番号 942471

| 規格・荷姿 | (80g×5枚)×12袋×2合 |
|---|---|
| JAN | 4972195942471 |
| GTIN-14 | 14972195942478 |

加熱用

※この商品は保水をしていないので、解凍後調理してください。






## アブラガレイ切身（骨なし・皮なし）

**60g** 商品番号 946681

| 規格・荷姿 | (60g×5枚)×16袋×2合 |
|---|---|
| JAN | 4972195946684 |
| GTIN-14 | 14972195946681 |

**70g** 商品番号 946691

| 規格・荷姿 | (70g×5枚)×14袋×2合 |
|---|---|
| JAN | 4972195946691 |
| GTIN-14 | 14972195946698 |

**80g** 商品番号 946701

| 規格・荷姿 | (80g×5枚)×12袋×2合 |
|---|---|
| JAN | 4972195946707 |
| GTIN-14 | 14972195946704 |

加熱用



ベトナム拠点 KVF製造




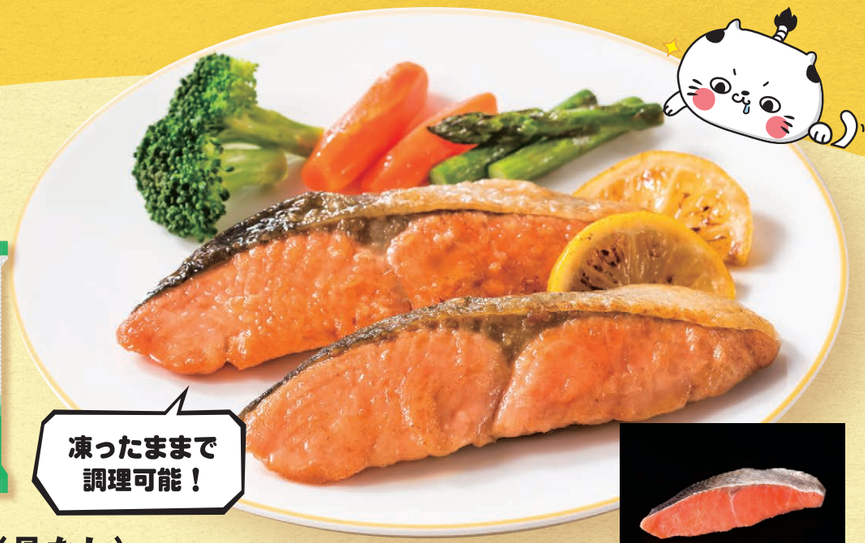


## さけ切身（骨なし）

**40g** 商品番号 936282

| 規格・荷姿 | (40g×5枚)×20袋×2合 |
|---|---|
| JAN | 4972195936289 |
| GTIN-14 | 14972195936286 |

**50g** 商品番号 936292

| 規格・荷姿 | (50g×5枚)×20袋×2合 |
|---|---|
| JAN | 4972195936296 |
| GTIN-14 | 14972195936293 |

**60g** 商品番号 936302

| 規格・荷姿 | (60g×5枚)×16袋×2合 |
|---|---|
| JAN | 4972195936302 |
| GTIN-14 | 14972195936309 |

**70g** 商品番号 936312

| 規格・荷姿 | (70g×5枚)×14袋×2合 |
|---|---|
| JAN | 4972195936319 |
| GTIN-14 | 14972195936316 |

加熱用

**80g** 商品番号 936322

| 規格・荷姿 | (80g×5枚)×12袋×2合 |
|---|---|
| JAN | 4972195936326 |
| GTIN-14 | 14972195936323 |

ベトナム拠点 KVF製造









## 焼さけ粗ほぐし身

商品番号 947141

| 規格・荷姿 | 500g真空×10袋×2合 |
|---|---|
| JAN | 4972195947148 |
| GTIN-14 | 14972195947145 |

自然解凍 ボイル 7~8分

## KVF Kyokuyo Vina Foods Co.,Ltd.

Kyokuyo Vina Foodsは、キョクヨーグループ初となるベトナムの生産拠点として2024年11月に竣工しました。主な生産アイテムは、フィーレ・切身・焼き魚・煮魚・かに加工品です。当社にて買い付けした原料を使用するとともに、味付けが必要な商品は工場内で配合した調味液を用いることで、幅広いニーズにお応えができる体制を整えております。（一部商品を除く）



だんどりよくラクラク調理

# だんどり上手シリーズ

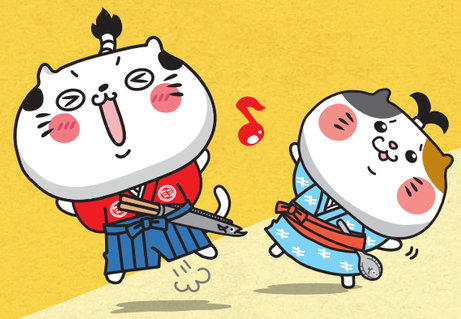







## 白身魚のムニエル風（骨なし）

**50g** 商品番号 948891

| 規格・荷姿 | （50g×5枚）×20袋×2合 |
|---|---|
| JAN | 4972195948893 |
| GTIN-14 | 14972195948890 |

自然解凍 ボイル 7~8分






ハワイでは「マヒマヒ」とも呼ばれる魚です！

## シイラ照焼き（骨なし）

**30g** 商品番号 948911

| 規格・荷姿 | （30g×10枚）×15袋×2合 |
|---|---|
| JAN | 4972195948916 |
| GTIN-14 | 14972195948913 |

**50g** 商品番号 948921

| 規格・荷姿 | （50g×5枚）×20袋×2合 |
|---|---|
| JAN | 4972195948923 |
| GTIN-14 | 14972195948920 |

自然解凍 ボイル 7~8分






さっぱりまろやかな黒酢が決め手！

## ぶり黒酢揚げ（骨なし）

**30g** 商品番号 949101

| 規格・荷姿 | 400g（固形30g×10枚）×12袋×2合 |
|---|---|
| JAN | 4972195949104 |
| GTIN-14 | 14972195949101 |

自然解凍 ボイル 7~8分



甘みがあって食べやすい




## 真さば味噌煮（骨なし）

**45g** 商品番号 948901

| 規格・荷姿 | （45g×5枚）×15袋×2合 |
|---|---|
| JAN | 4972195948909 |
| GTIN-14 | 14972195948906 |

自然解凍 ボイル 7~8分

大きめにカットした玉ねぎと
中具の**肉汁感**にこだわった
旨みあふれる極上メンチカツ

国内製造




商品番号 757981

油であげる
170℃　約11分

## 桜雪もちぶた使用 肉汁あふれる ジューシー メンチカツ

| 規格・荷姿 | 3200g（40個）×3合 |
|---|---|
| JAN | 4972195757983 |
| GTIN-14 | 14972195757980 |



お弁当に最適な
**ミニサイズ**




商品番号 757791

油であげる
160℃　約3分半

## 国産鶏肉使用 ひとくちハンバーグ

| 規格・荷姿 | 1kg×12袋 |
|---|---|
| JAN | 4972195757792 |
| GTIN-14 | 14972195757799 |



**国産鶏むね肉使用**
**肉粒感のあるナゲット**




商品番号 757801

油であげる
170℃　約3分

## 国産鶏肉使用 チキンナゲット

| 規格・荷姿 | 1kg×10袋 |
|---|---|
| JAN | 4972195757808 |
| GTIN-14 | 14972195757805 |





鶏肉と下ごしらえした
**味付けごぼう**の
相性抜群!!




商品番号 758031

油であげる
170~180℃
約4分~4分半

## 鶏ごぼう串カツ

| 規格・荷姿 | 30g×100本×3合 |
|---|---|
| JAN | 4972195758034 |
| GTIN-14 | 14972195758031 |



**バター風味**のまろやかなポテトと
**香り立つ**ガーリック




商品番号 758041

油であげる
170~175℃
6分~6分半

## 若鶏のガーリック ポテト巻きカツ （バター風味）

| 規格・荷姿 | （50g×10本）×8袋×3合 |
|---|---|
| JAN | 4972195758041 |
| GTIN-14 | 14972195758048 |



Autumn 2025

秋を感じる

# 味付カツオタタキ

## ―― きのこおろし ――

2種のきのこを使用したタレで、カツオタタキを贅沢に味付けしました。

えのき
×
ぶなしめじ



販促シールをご用意しております！




※写真はイメージです

| 商品番号 | 味付カツオタタキ（きのこおろし） | | |
|---|---|---|---|
| 949141 | 規格・荷姿 | 超低温 | |
| | 3kg×3合 | 流水解凍 | 自然解凍 |





水揚げ後、生のまま加工し旨みを閉じ込めた
ワンフローズンの寿司ねた向け商品です。

# キハダまぐろ スライス



| 商品番号 | 949871 |
|---|---|
| 超低温 | 自然解凍 |

**キハダまぐろ スライス**

| 規格・荷姿 | 10g×20枚×50袋 |
|---|---|

# キハダまぐろ ダイスカット





| 商品番号 | 949901 |
|---|---|
| 超低温 | 自然解凍 |

**キハダまぐろ ダイスカット**

| 規格・荷姿 | 300g×30袋 |
|---|---|

キハダまぐろを食べやすいダイスカットに仕上げました。

解凍後すぐに使えるので、ポキ丼や海鮮丼にもおすすめです。

キョクヨー 株式会社 極洋

鰹鮪事業部

| | | | |
|---|---|---|---|
| 本社 | 〒107-0052 | 東京都港区赤坂3-3-5（住友生命山王ビル3F） | TEL（03）5545-0721 |
| 仙台営業所 | 〒980-0811 | 宮城県仙台市青葉区一番町2-10-17（仙台一番町ビル2F） | TEL（022）227-1075 |
| 東海販売課 | 〒421-0213 | 静岡県焼津市飯淵1441-1 | TEL（054）622-9116 |
| 大阪販売課 | 〒530-0057 | 大阪府大阪市北区曽根崎2-16-19（メッセージ梅田ビル5F） | TEL（06）6315-1265 |
| 広島営業所 | 〒730-0051 | 広島県広島市中区大手町2-7-10（広島三井ビルディング2F） | TEL（082）246-7365 |
| 福岡営業所 | 〒810-0073 | 福岡県福岡市中央区舞鶴3-2-1（ヤマウビル3F） | TEL（092）781-1198 |


この他にも各種業務用商品がございます
極洋 業務用カタログサイト

※本リーフレットに記載された、仕様、規格、デザインなどは予告なしに変更することがありますのでご了承ください。※写真は全てイメージです。
2025AW キョクヨーは、皆様の健やかな生活を守るため、身近なことから環境に配慮しています。

このリーフレットは、FSC®認証紙を使用しています。
大気汚染の原因となる揮発性有機化合物発生の抑止と紙リサイクル性に優れた「植物油インク」を使用しています。

Autumn 2025

酢締めをしていない

# 炙り塩鯖スライス

酢締めをしていないので
魚本来の旨みを楽しめます。
握り寿司やお酒のおつまみに
ぴったりな商品です。



商品番号 948721　自然解凍

## 炙り塩鯖スライス

| 規格・荷姿 | 10枚×40トレー×2合 | カートンサイズ | 427×312×228mm |
|---|---|---|---|
| JAN | 4972195948725 | GTIN-14 | 14972195948722 |

厳選した原料を用い
キョクヨーグループの
国内基幹工場にて製造

# 数の子バラコ

プチプチとした口当たりの良い
数の子をバラコ状にしました。
軍艦やカリフォルニアロールなどに
おすすめの商品です。



商品番号 947511　自然解凍

## 味付け数の子バラ子

| 規格・荷姿 | 300g×20トレー×2合 |
|---|---|
| カートンサイズ | 460×355×178mm |


キョクヨー　株式会社 極洋

この他にも各種業務用商品がございます
極洋 業務用カタログサイト

生食事業部
本　　社　〒107-0052　東京都港区赤坂3-3-5（住友生命山王ビル3F）　TEL（03）5545-0717
東京生食事業課　〒107-0052　東京都港区赤坂3-3-3（住友生命赤坂ビル5F）　TEL（03）4330-7709
大阪生食事業課　〒530-0057　大阪府大阪市北区曽根崎2-16-19（メッセージ梅田ビル5F）　TEL（06）6315-1255
札幌支社 TEL（011）612-8373　仙台支社 TEL（022）227-1073　名古屋支社 TEL（052）955-8248
広島支社 TEL（082）246-9765　福岡支社 TEL（092）781-1194



※本リーフレットに記載された、仕様、規格、デザインなどは予告なしに変更することがありますのでご了承ください。※写真は全てイメージです。
2025AW　キョクヨーは、皆様の健やかな生活を守るため、身近なことから環境に配慮しています。

このリーフレットは、FSC®認証紙を使用しています。
大気汚染の原因となる揮発性有機化合物発生の抑止と
紙リサイクル性に優れた「植物油インク」を使用しています。

CRISPY FISH

Autumn 2025

# クリスピーフィッシュ

粗粒パン粉配合の唐揚げ衣を使用。
凹凸感がありザクザクとした食感が特徴です。

CRISPY!
やみつき食感!

スパイシー!
YUMMY!

商品番号 644841

油であげる 170~180℃ 約3分半

## クリスピーフィッシュ

| 規格・荷姿 | 1kg(40個)×10袋 |
|---|---|




キョクヨー 株式会社 極洋

この他にも各種業務用商品がございます
極洋 業務用カタログサイト

〒107-0052 水産第一部/東京都港区赤坂3-3-5(住友生命山王ビル5F) TEL(03)5545-0712

札幌支社 TEL(011)612-8372　仙台支社 TEL(022)227-1072　東京支社 TEL(03)4330-7705　名古屋支社 TEL(052)955-8247
大阪支社 TEL(06)6315-1252　広島支社 TEL(082)246-7332　福岡支社 TEL(092)781-1192



※本リーフレットに記載された、仕様、規格、デザインなどは予告なしに変更することがありますのでご了承ください。※写真は全てイメージです。
2025AW　キョクヨーは、皆様の健やかな生活を守るため、身近なことから環境に配慮しています。

このリーフレットは、FSC®認証紙を使用しています。
大気汚染の原因となる揮発性有機化合物発生の抑止と
紙リサイクル性に優れた「植物油インク」を使用しています。

# 満天サーモン

# すじこ

「満天サーモン」とは

満天の星空 × 味わえば100点満点

これら2つを掛け合わせて誕生したブランド
上質な脂の旨味と強いコクが特長です

チリから届いた満天サーモンの
筋子を醤油漬けに。
色鮮やかで食べやすい味に
仕上げました。



販促シールを
ご用意しております!
※商品番号987025を除く




| 栄養成分表示(100g当たり) | |
|---|---|
| エネルギー | 253kcal |
| たんぱく質 | 26.2g |
| 脂質 | 12.5g |
| 炭水化物 | 9.0g |
| 食塩相当量 | 2.3g |

数値は日本食品標準成分表を用いて計算した推定値です。

原材料名：サーモントラウト魚卵(チリ)、水あめ、発酵調味液、しょうゆ、食塩、たん白加水分解物／酸味料、調味料(アミノ酸等)、酸化防止剤(ビタミンC)、着色料(紅麹、カロチノイド)、発色剤(亜硝酸Na)、(一部に小麦・いくら・大豆を含む)

## 満天サーモン醤油筋子 自然解凍

| 商品番号 987021 (特) | |
|---|---|
| 規格・荷姿 | 2kg×5箱 |
| カートンサイズ | 366×289×280mm |

| 商品番号 987022 (S) | |
|---|---|
| 規格・荷姿 | 2kg×5箱 |
| カートンサイズ | 366×289×280mm |

| 商品番号 987023 (切) | |
|---|---|
| 規格・荷姿 | 2kg×5箱 |
| カートンサイズ | 366×289×280mm |

| 商品番号 987024 (OFF) | |
|---|---|
| 規格・荷姿 | 2kg×5箱 |
| カートンサイズ | 366×289×280mm |

| 商品番号 987025 (バラ) | |
|---|---|
| 規格・荷姿 | 500g×20トレー |
| カートンサイズ | 460×355×178mm |



キョクヨー 株式会社 極洋

〒107-0052 水産第二部/東京都港区赤坂3-3-5(住友生命山王ビル5F)
第一課 TEL(03)5545-0710 無限サーモン業務用(たれ漬け)、トラウトサーモンダイスカット、定塩北海サーモンF 北海道だし、銀鮭クリームシチュー風味F
第二課 TEL(03)5545-0719 満天サーモン醤油筋子 各種
札幌支社 TEL(011)612-8372 仙台支社 TEL(022)227-1072 東京支社 TEL(03)4330-7702 名古屋支社 TEL(052)955-8247
大阪支社 TEL(06)6315-1253 広島支社 TEL(082)246-7332 福岡支社 TEL(092)781-1193

※本リーフレットに記載された、仕様、規格、デザインなどは予告なしに変更することがありますのでご了承ください。※写真は全てイメージです。
2025AW キョクヨーは、皆様の健やかな生活を守るため、身近なことから環境に配慮しています。

この他にも各種業務用商品がございます
極洋 業務用カタログサイト

このリーフレットは、FSC®認証紙を使用しています。
大気汚染の原因となる揮発性有機化合物発生の抑止と
紙リサイクル性に優れた「植物油インク」を使用しています。

Autumn 2025

# 無限サーモン

ダイスカットしたチリ産トラウト原料に、
ヒゲタ醤油『本膳®』を使用した
甘辛だれを和えました。





販促シールを
ご用意しております!




| 商品番号 949741 | |
|---|---|

自然解凍

## 無限サーモン 業務用(たれ漬け)

| 規格・荷姿 | 300g×12袋×3合 |
|---|---|
| カートンサイズ | 370×270×70mm |
| JAN | 4972195949746 |
| GTIN-14 | 14972195949743 |



# トラウトサーモン ダイスカット

身質の強いトラウトサーモンを
使用したダイスカット商品。
寿司や惣菜など
幅広くお使いいただけるよう、
たれなしのシンプルな
味付けにしました。



ちらし寿司



軍艦巻き



| 商品番号 949751 | |
|---|---|

自然解凍

## トラウトサーモン ダイスカット

| 規格・荷姿 | 300g×12袋×3合 |
|---|---|
| カートンサイズ | 370×270×70mm |
| JAN | 4972195949753 |
| GTIN-14 | 14972195949750 |



# 北海サーモン 定塩

「しゃけをのThe北海道だし」を使用。
だしのうま味が加わることで、
他にはない“とびきり”の定塩鮭が出来上がりました。




販促シールをご用意しております！

原材料名：秋鮭（北海道産）、食塩、風味原料（鮭節、かじか粉末、昆布、椎茸）、砂糖、デキストリン、酵母エキス／酸化防止剤（V．C、V．E）、（一部にさけを含む）
栄養成分表示（100g当たり） エネルギー124kcal たんぱく質21.9g 脂質4.0g 炭水化物0.1g 食塩相当量2.1g
数値は日本食品標準成分表を用いて計算した推定値です。
※イラストはイメージです。
※製造地：茨城県

商品番号 944341
加熱用
## 定塩北海サーモンF 北海道だし
規格・荷姿 | 8kg



Enliven Hokkaido
しゃけを
SAKEWO CO., LTD.

### 「しゃけをのThe北海道だし」

北海道らしさや独創性、歴史や風土に至るまで全てを入れて完成したのが、『しゃけをのThe北海道だし』です。

- 標津の華ふぶき鮭節（道東の鮭）
- 高級食材かじか（根室海峡）
- 北海道産真昆布
- 国産椎茸（しいたけ）

4つの素材の掛け合わせが旨味の相乗効果をもたらせます。



チリ産銀鮭
# クリームシチュー風味

脂ののった銀鮭をクリームシチュー風味に
仕上げました。季節感のある味付けです。

フライパンで
そのまま焼くだけ！
クリームシチュー風味の
焼き鮭が楽しめる。




※イラストはイメージです
原材料名：銀鮭（チリ産、養殖）、食塩／酸化防止剤（V.C、V.E）、pH調整剤、香料、増粘多糖類、環状オリゴ糖、（一部にさけを含む）
栄養成分表示（100g当たり）
エネルギー191kcal たんぱく質19.2g 脂質12.5g
炭水化物0.3g 食塩相当量2.1g
数値は日本食品標準成分表を用いて計算した推定値です。

販促シールをご用意しております！

商品番号 986505
加熱用
## 銀鮭クリームシチュー風味F
規格・荷姿 | 10kg

